Service de **médiation** scolaire

Parents, jeunes, enseignants

Garantir le respect des droits de l'enfant à l'école et hors de l'école !

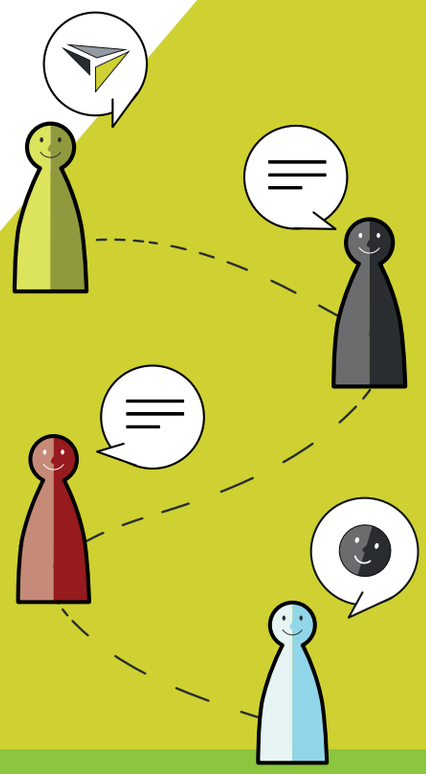

Vous rencontrez des **problèmes de communication** avec l'école, le lycée ou un service de l'Éducation nationale ? Vous avez le sentiment de **ne pas arriver à les régler tout seuls** ?

Le **Service de médiation scolaire** est là pour vous soutenir, en particulier dans ces 3 domaines : l'**abandon scolaire**, l'**inclusion** et l'**intégration**.

Ee Service fir Iech

Service de médiation scolaire
Tél.: (+352) 247 – 65280
contact@mediationscolaire.lu
mediationscolaire.lu

Ombudsman okaju
fir Kanner a Jugendlecher

Les mêmes droits pour chaque enfant et adolescent !

L'**Ombudsman fir Kanner a Jugendlecher** est là pour faire respecter les droits des enfants et des jeunes. Ces droits incluent p.ex. le droit d'être **écouté et entendu**, respecté, protégé et de grandir dans un **environnement sûr**.

Si vous êtes enfant ou adolescent.e, parent, enseignant.e ou autre intervenant.e, représentant.e des parents d'élèves et que vous avez des questions ou des préoccupations concernant la violation de ces droits, l'OKAJU vous écoute.

Mir si fir dech do!

Ombudsman fir Kanner a Jugendlecher
Défenseur des droits de l'enfant

65, route d'Arlon - L-1140 Luxembourg
contact@okaju.lu 28 37 36 35
www.okaju.lu - www.kannerrechter.lu

Service de **médiation** scolaire

Elteren, Jonker, Enseignanten

Kannerrechter respektéieren, an der Schoul an am Alldag!

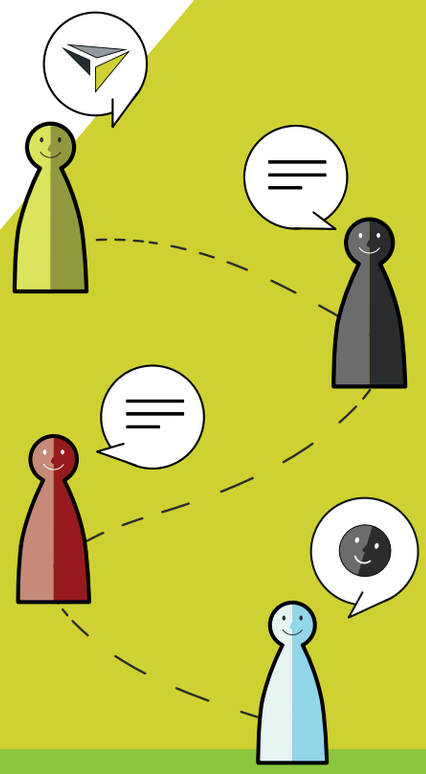

Hutt dir **Problemer bei der Kommunikatioun** mat der Schoul, dem Lycée oder engem Service vum Ministère fir Educatioun? Hutt dir d'Gefill, dass dir si **net selwer léise kënnt**?

De **Service de médiation scolaire** ass do, fir iech ze hëllefen, besonnesch an 3 Fäll hëllefen, de **Schoul-Ofbroch**, d'**Inklusioun** an d'**Integratioun**.

Ee Service fir Iech

Service de médiation scolaire
Tél.: (+352) 247 – 65280
contact@mediationscolaire.lu
mediationscolaire.lu

Ombudsman okaju
fir Kanner a Jugendlecher

Déi selwecht Rechter fir all Kand a Jugendlechen !

Den **Ombudsman fir Kanner a Jugendlecher** setzt sech fir d'Rechter vu Kanner a Jugendlecher an. Dës Rechter enthalen zum Beispill d'Recht drop, ugehéiert a bedelegt, respektéiert a geschützt ze ginn, **souwéi an engem sécheren Ëmfeld opz**ewuessen.

Dir sidd Kand oder Teenager.in, Elterendeel, Enseignant.e oder Intervenant.e bei Kanner, Elterevertrieder.in an dir hutt d'Gefill, datt esou e Recht net respektéiert gëtt?

Mir si fir dech do!

Ombudsman fir Kanner a Jugendlecher
Défenseur des droits de l'enfant

65, route d'Arlon - L-1140 Luxembourg
contact@okaju.lu 28 37 36 35
www.okaju.lu - www.kannerrechter.lu

Service de **médiation** scolaire

Parents, jeunes, enseignants

Garantir le respect des droits de l'enfant à l'école et hors de l'école !

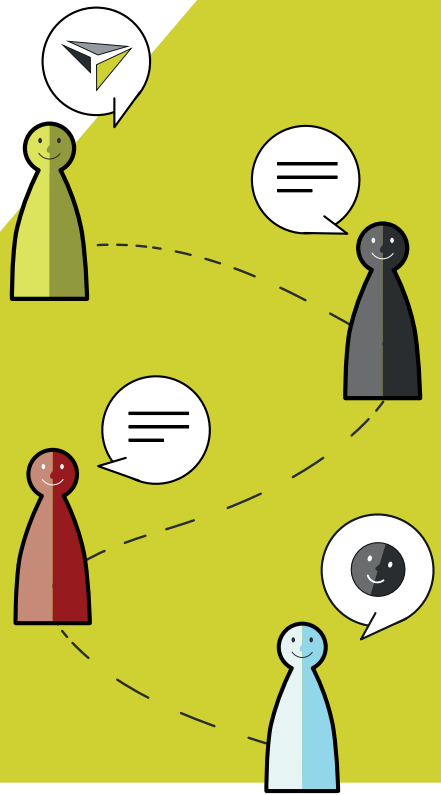

Vous rencontrez des **problèmes de communication** avec l'école, le lycée ou un service de l'Éducation nationale ? Vous avez le sentiment de **ne pas arriver à les régler tout seuls** ?

Le **Service de médiation scolaire** est là pour vous soutenir, en particulier dans ces 3 domaines : l'**abandon scolaire**, l'**inclusion** et l'**intégration**.

Ee Service fir Iech

Service de médiation scolaire
Tél.: (+352) 247 – 65280
contact@mediationscolaire.lu
mediationscolaire.lu

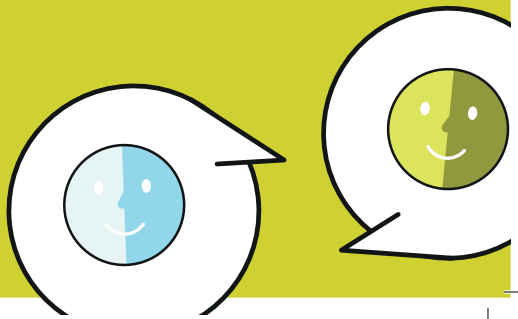

Service de **médiation** scolaire

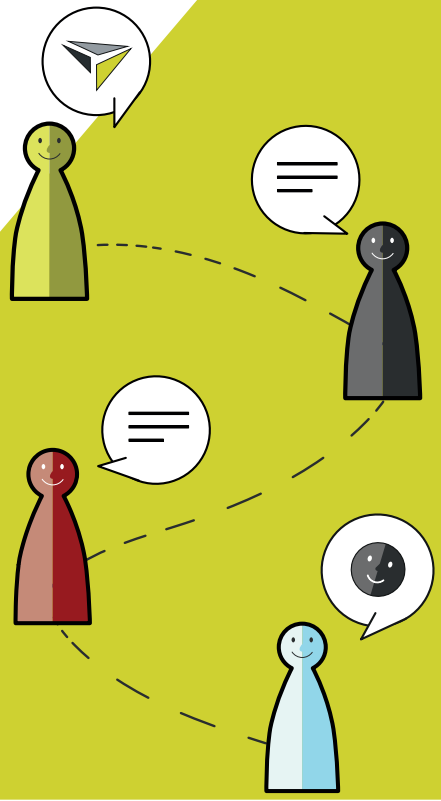

Elteren, Jonker, Enseignanten

Kannerrechter respektéieren, an der Schoul an am Alldag!!

Hutt dir **Problemer bei der Kommunikatioun** mat der Schoul, dem Lycée oder engem Service vum Ministère fir Educatioun? Hutt dir d'Gefill, dass dir si **net selwer léise kënnt**?

De **Service de médiation scolaire** ass do, fir iech ze hëllefen, besonnesch an 3 Fäll hëllefen, de **Schoul-Ofbroch**, d'**Inklusioun** an d'**Integratioun**.

Ee Service fir Iech

Service de médiation scolaire
Tél.: (+352) 247 – 65280
contact@mediationscolaire.lu
mediationscolaire.lu

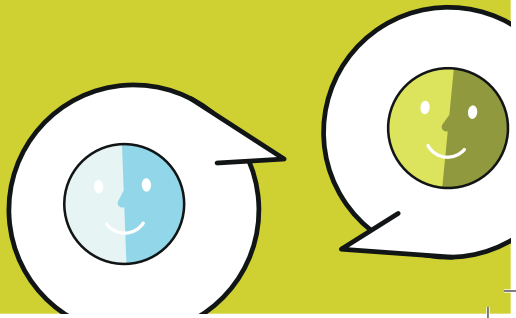

Ombudsman okaju
fir Kanner a Jugendlecher

Les mêmes droits pour chaque enfant et adolescent !

L'**Ombudsman fir Kanner a Jugendlecher** est là pour faire respecter les droits des enfants et des jeunes. Ces droits incluent p.ex. le droit d'être **écouté et entendu**, respecté, protégé et de grandir dans un **environnement sûr**.

Si vous êtes enfant ou adolescent.e, parent, enseignant.e ou autre intervenant.e, représentant.e des parents d'élèves et que vous avez des questions ou des préoccupations concernant la violation de ces droits, l'OKAJU vous écoute.

Mir si fir dech do!

Ombudsman fir Kanner a Jugendlecher
Défenseur des droits de l'enfant

65, route d'Arlon - L-1140 Luxembourg
contact@okaju.lu 28 37 36 35
www.okaju.lu - www.kannerrechter.lu

Ombudsman okaju
fir Kanner a Jugendlecher

Déi selwecht Rechter fir all Kand a Jugendlechen !

Den **Ombudsman fir Kanner a Jugendlecher** setzt sech fir d'Rechter vu Kanner a Jugendlecher an. Dës Rechter enthalen zum Beispill d'Recht drop, ugehéiert a bedelegt, respektéiert a geschützt ze ginn, **souwéi an engem sécheren Ëmfeld opzewuessen.**

Dir sidd Kand oder Teenager.in, Elterendeel, Enseignant.e oder Intervenant.e bei Kanner, Elterevertrieder.in an dir hutt d'Gefill, datt esou e Recht net respektéiert gëtt?

Mir si fir dech do!

Ombudsman fir Kanner a Jugendlecher
Défenseur des droits de l'enfant

65, route d'Arlon - L-1140 Luxembourg
contact@okaju.lu 28 37 36 35
www.okaju.lu - www.kannerrechter.lu

Parents, jeunes, enseignants

Garantir le respect des droits de l'enfant à l'école et hors de l'école !

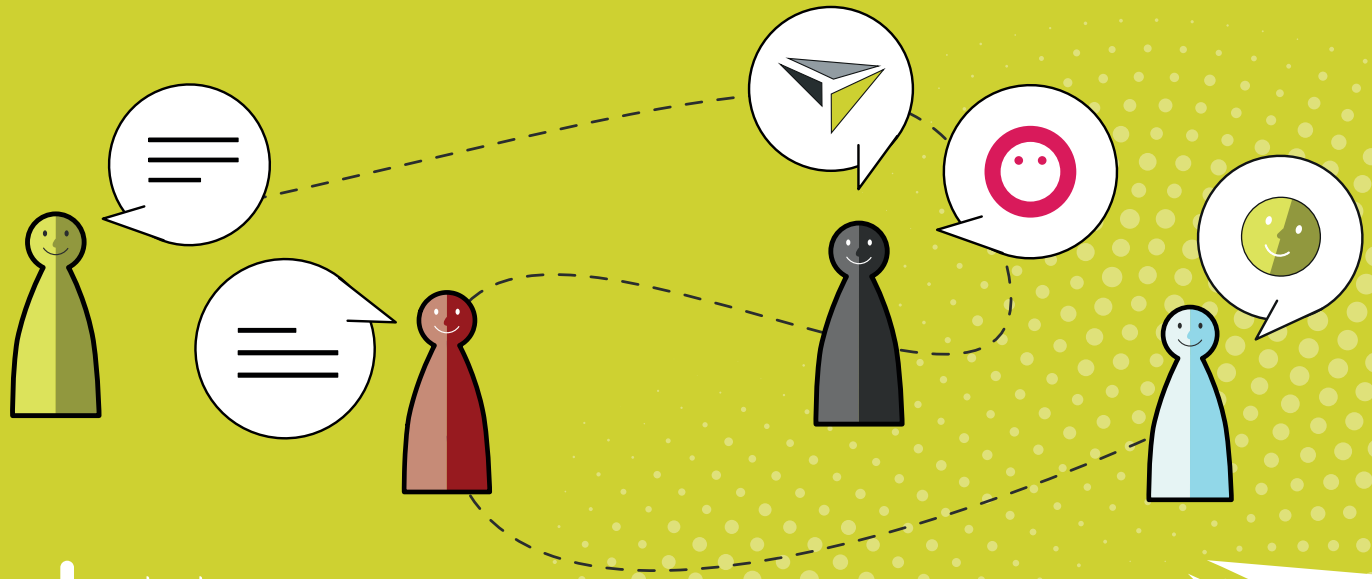

Ombudsman okaju
fir Kanner a Jugendlecher

28 37 36 35 247 65280

kannerrechter.lu | mediationscolaire.lu

Service de médiation scolaire